

DEPARTEMENT DU LOIRET  
Commune de NEUVY-EN-SULLIAS

Carrière "les Terres de l'Aulne",  
"l'Aulne", "l'Aulnaie",  
"Terres de la Gnette", "la Roseraie"  
Demande d'autorisation environnementale  
Renouvellement et extension de carrière  
(ICPE 2510, 2515, 2517 ; IOTA 3.2.3.0 et 3.3.1.0)

PLAN DE SITUATION

Plan n°1

Echelle : 1/25 000

N°	Date	Référence /modification
1	Avril 2020	Demande d'autorisation de renouvellement et d'extension et de carrière

**GEOSCOPI**

Parc d'Activités du Moulin  
44880 SAUTRON  
Tél : 02.40.63.63.51  
e-mail : geoscop@geoscop.com



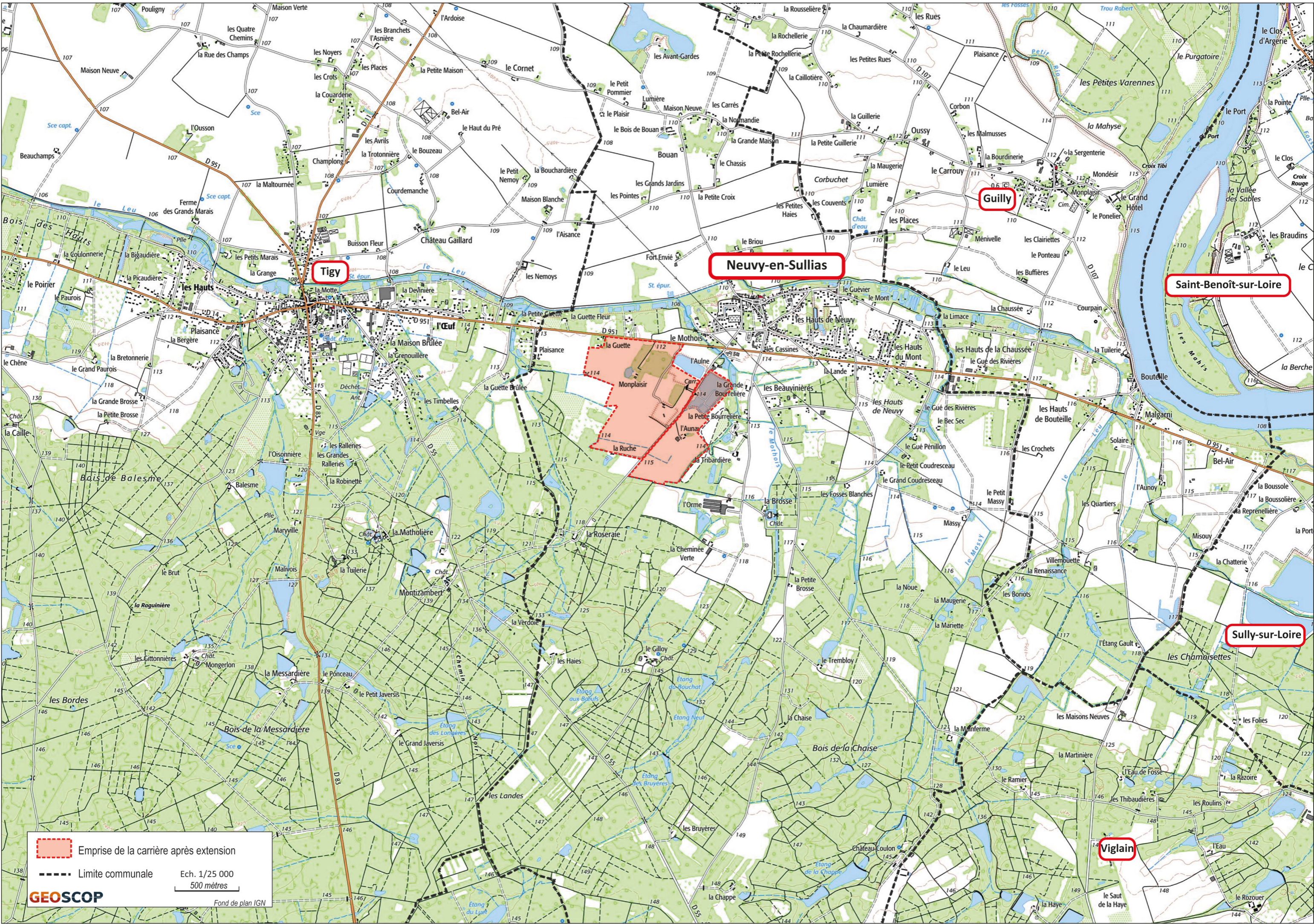

Emprise de la carrière après extension

----- Limite communale

Ech. 1/25 000

500 mètres

**GEOSCOPI**

Fond de plan IGN